

着順判定写真の見方

着順判定写真はすべての選手がゴールした瞬間を時系列順でつないでいるため、判定写真上はすべてがゴールラインになります。

縦の緑ラインがそれぞれの選手のゴール判定ラインであり、これにより、着順およびタイムを判定します。

なお、判定写真の No. と選手のキャップは下記の通りリンクしています。

| | | | | | | |
|--------|--------|---------|---------|---------|---------|-------|
| 1 : 白 | 2 : 赤 | 3 : 黒 | 4 : 緑 | 5 : 青 | 6 : 黄 | 7 : 茶 |
| 8 : 白赤 | 9 : 白黒 | 10 : 白緑 | 11 : 白青 | 12 : 白黄 | 13 : 白茶 | |

第79回国民スポーツ大会冬季大会スピードスケート競技 - 少年男子1000m予選 1(4-1)

メインカメラ

開始: 2025/01/27 10:00,01.22

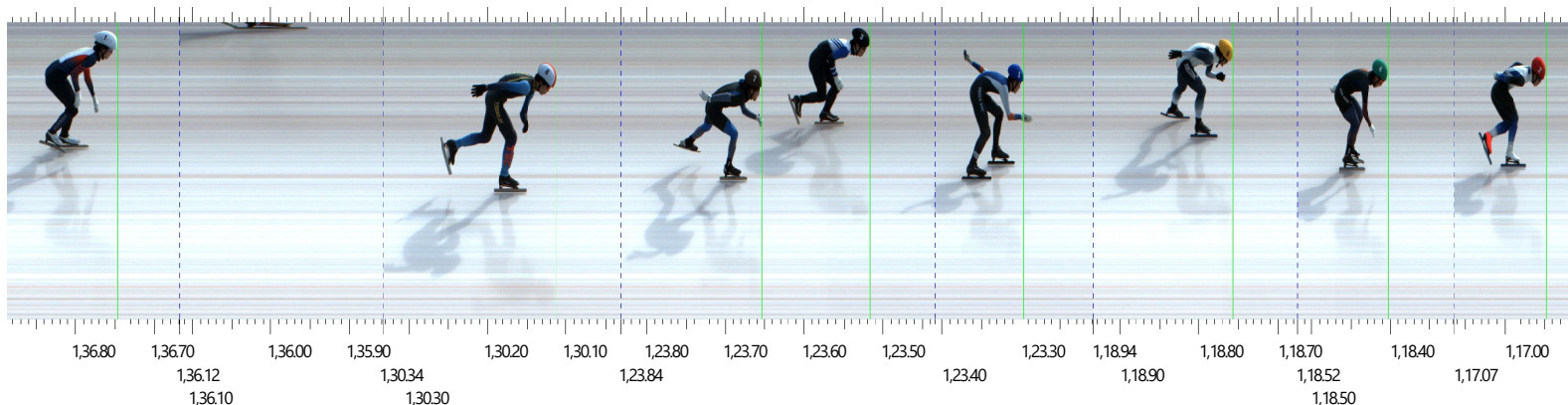

| 順位 | No. | レーン | 時間 |
|----|-----|-----|----------|
| 1 | 赤 | 2 | 1,16.946 |
| 2 | 緑 | 4 | 1,18.402 |
| 3 | 黄 | 6 | 1,18.755 |
| 4 | 青 | 5 | 1,23.294 |
| 5 | 黒 | 3 | 1,23.516 |
| 6 | 茶 | 7 | 1,23.652 |
| 7 | 白赤 | 8 | 1,30.110 |
| 8 | 白 | 1 | 1,36.746 |

第79回国民スポーツ大会冬季大会スピードスケート競技 - 少年男子1000m予選 2 (5-1-1)

メインカメラ

開始: 2025/01/27 10:05:31.39

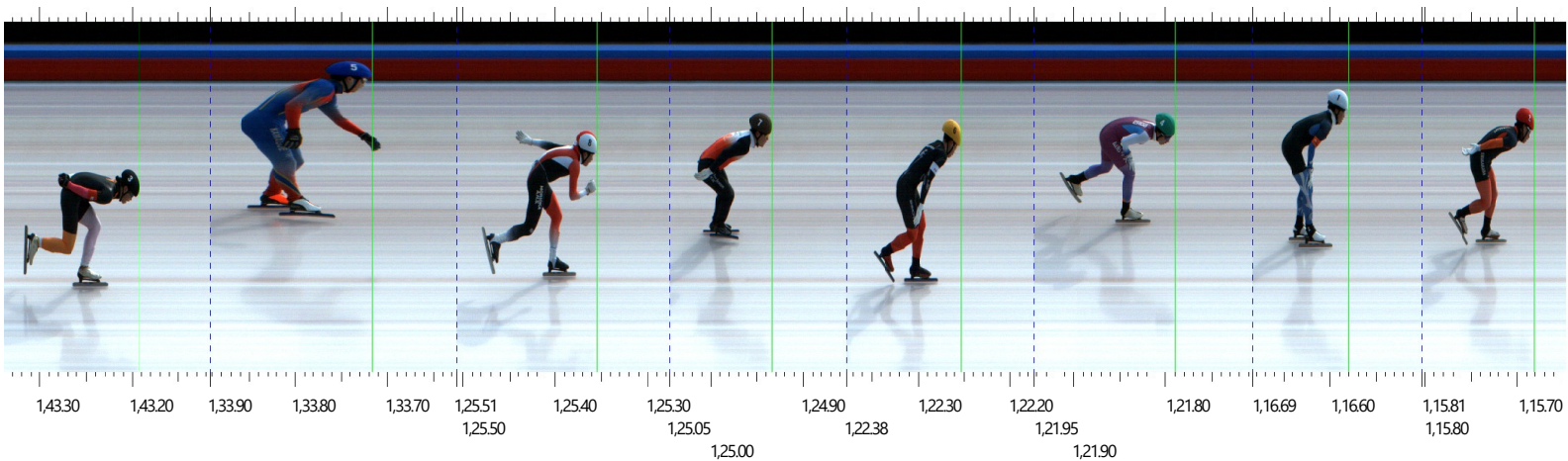

| 順位 | No. | レーン | 時間 |
|----|-----|-----|----------|
| 1 | 赤 | 2 | 1,15.680 |
| 2 | 白 | 1 | 1,16.579 |
| 3 | 緑 | 4 | 1,21.789 |
| 4 | 黄 | 6 | 1,22.252 |
| 5 | 茶 | 7 | 1,24.933 |
| 6 | 白赤 | 8 | 1,25.354 |
| 7 | 青 | 5 | 1,33.716 |
| 8 | 黒 | 3 | 1,43.191 |

第79回国民スポーツ大会冬季大会スピードスケート競技 - 少年男子1000m予選 3 (6-1-1)

メインカメラ

開始: 2025/01/27 10:08,48.83

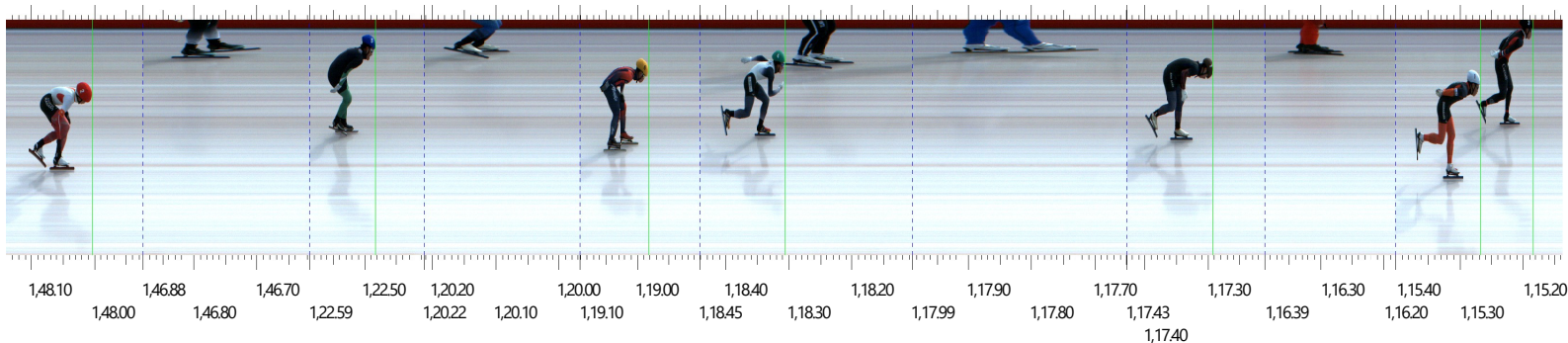

| 順位 | No. | レーン | 時間 |
|----|-----|-----|----------|
| 1 | 黒 | 3 | 1,15.183 |
| 2 | 白 | 1 | 1,15.267 |
| 3 | 茶 | 7 | 1,17.291 |
| 4 | 緑 | 4 | 1,18.305 |
| 5 | 黄 | 6 | 1,18.981 |
| 6 | 青 | 5 | 1,22.482 |
| 7 | 赤 | 2 | 1,48.003 |

第79回国民スポーツ大会冬季大会スピードスケート競技 - 少年男子1000m予選 4 (7-1-1)

メインカメラ

開始: 2025/01/27 10:13,19.98

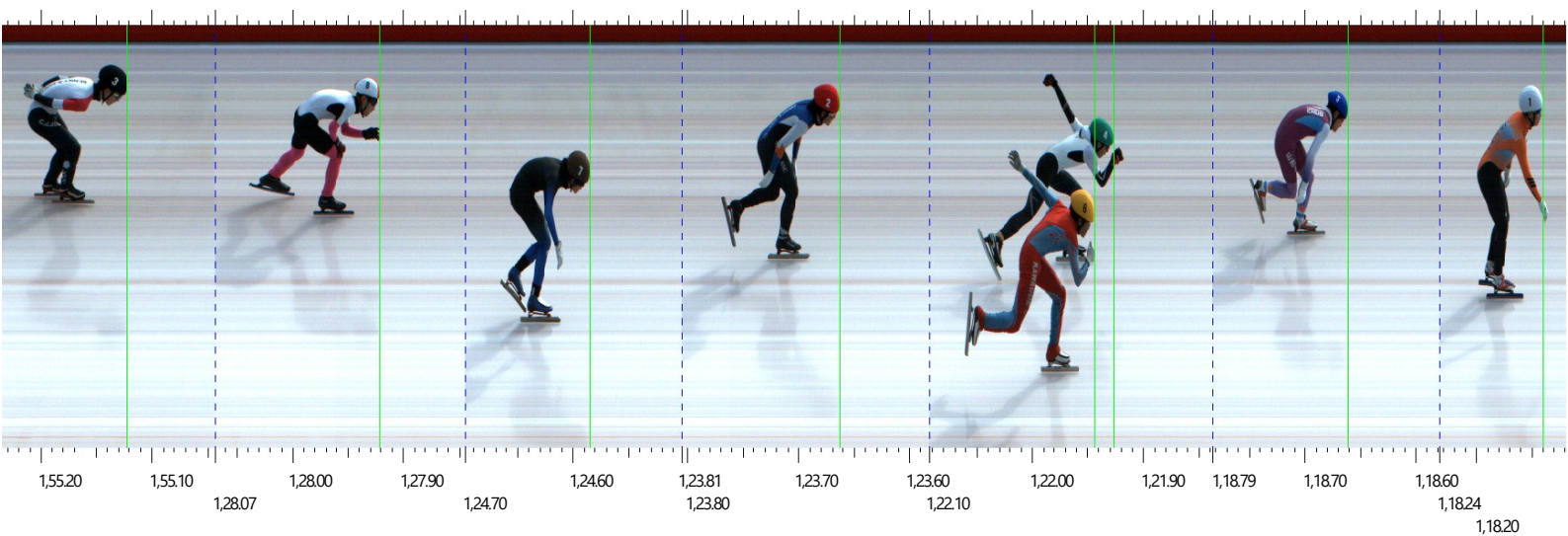

| 順位 | No. | レーン | 時間 |
|----|-----|-----|----------|
| 1 | 白 | 1 | 1,18.139 |
| 2 | 青 | 5 | 1,18.660 |
| 3 | 緑 | 4 | 1,21.926 |
| 4 | 黄 | 6 | 1,21.943 |
| 5 | 赤 | 2 | 1,23.662 |
| 6 | 茶 | 7 | 1,24.583 |
| 7 | 白赤 | 8 | 1,27.920 |
| 8 | 黒 | 3 | 1,55.121 |